

ALMONDで

ジェット機

つく
を作ろう!!



60分 くらいで
つくれるよ

準備するもの

じゅんび



はさみ

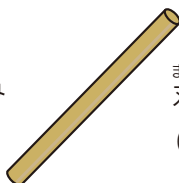

まる
丸みをつけるための
棒
ふと
オーケー
(太いペンでもOK)

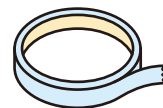

りょうめん
両面テープ
またはセロテープ

■工作のコツ

■やまおり

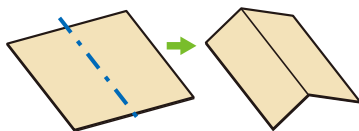

お
折った部分
ふぶん
がとがって
やま
「山」のよう
み
に見えるので
やまお
山折りとい
ま
います。

■たにおり

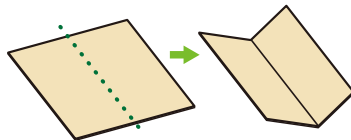

お
折った部分
ふぶん
がへこんで
たに
「谷」のよう
み
に見えるので
たにお
谷折りとい
ま
います。

■お折る

お
せん
折り線のある
か
ところは書け
ない
ボールペン
みぞ
ひ
で溝を引い
てから折
ると
せい
かく
正確にま
あ
っすぐ折
れます。

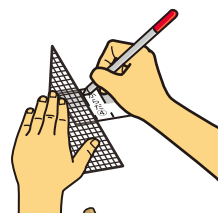

■まる丸みをつける

まる
丸
丸い棒に部
品を押し
あ
当てて
すこ
少しづつ
ま
曲げぐせ
をつけて
い
ま
きます。

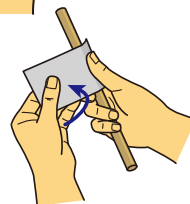

こま
困った
ときは…



き まちが
「あ、切り間違えちゃった!!」

ほか かみ つか
他の紙を使
ってみたり、か
たちを変えて
か
も大丈夫
だいじょうぶ
そうだった
らアレンジ
してみよう!

うま
「上手くつ
けられないな…」

ふひん いち
部品をつ
ける位置
をずらして
みたり、バ
ランスを
とりなが
らアレンジ
してみよう!

保護者の方へ

- ・ 工作をする際にはさみを使用します。けがや事故が起きないように十分にご注意ください。
- ・ パッケージはほとんどすべて使い切ります。商品を取り出す際にフタがやぶれないように展開してください。
- ・ 工作をされるお子様の年齢によっては保護者の方の全面的なサポートが必要となります。

箱の開けかた

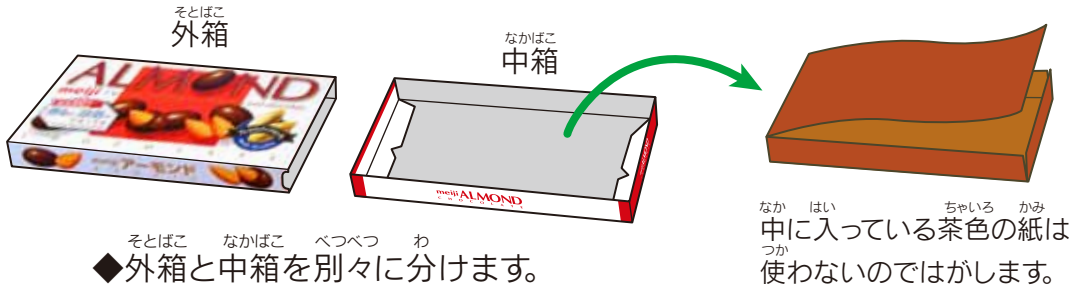

外箱の切りかた

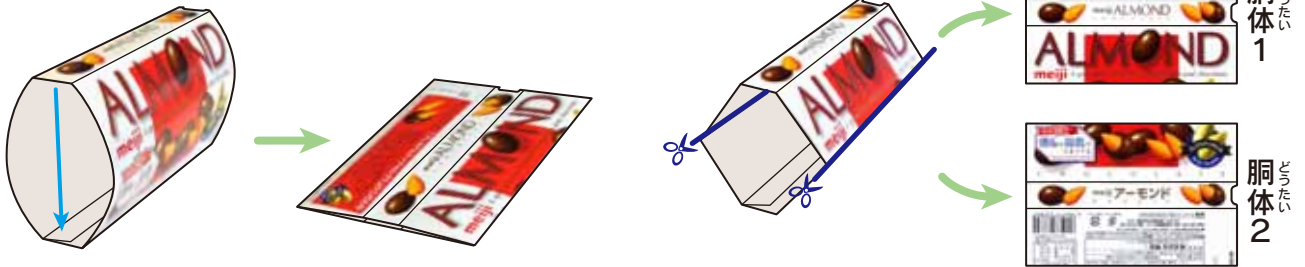

1 箱の側面をあわせるようにして平らにします。

2 折り線で切り分けます。

中箱の切りかた

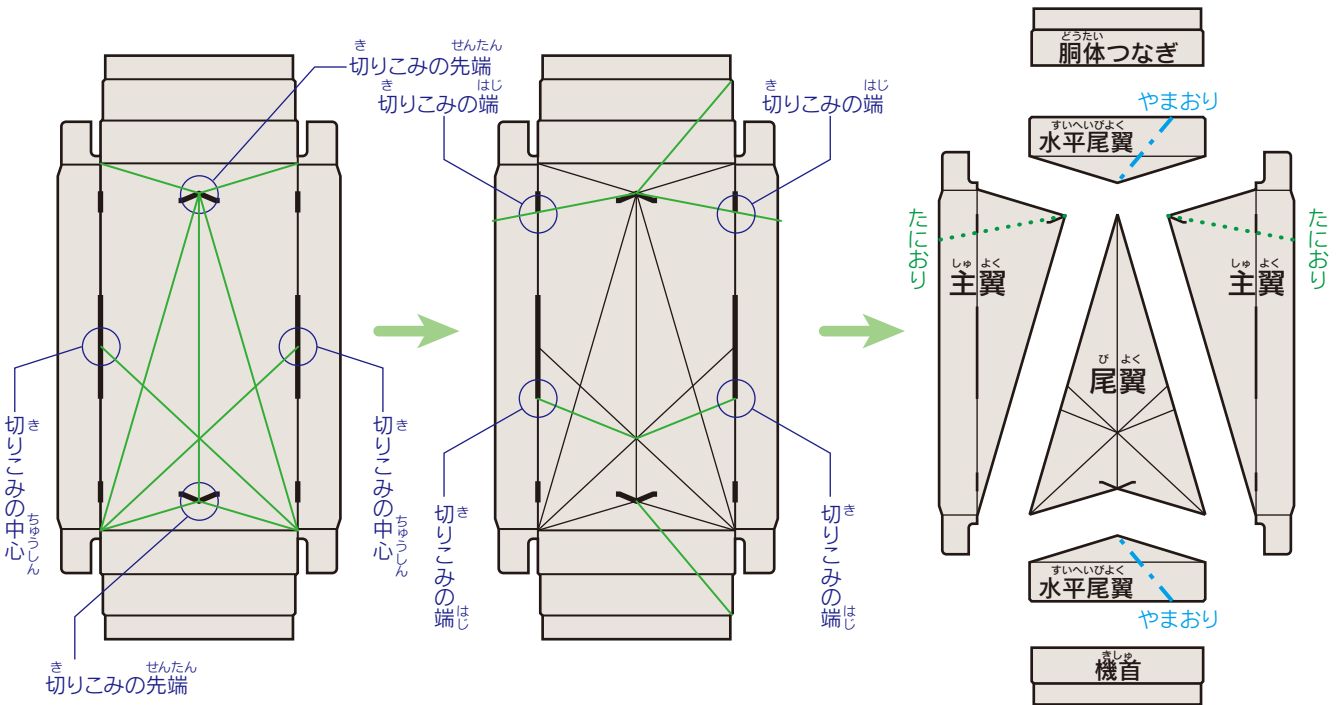

1 箱の切り込み線や折り線を目安にして
定規と鉛筆で線を引きます。

2 描いた線を目安に切り分けて
折り線をつけます。



どうたい 胴体1



1 「ALMOND」のロゴの
した そ お せん い
下に沿って折り線を入れます。

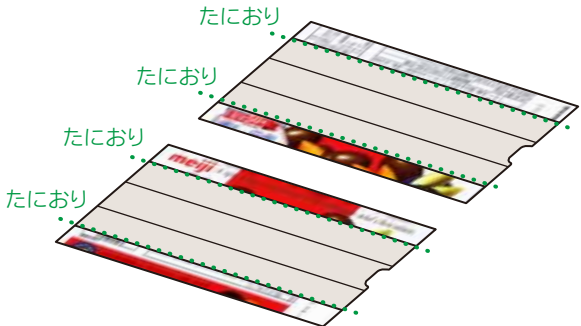

3 へりに沿ってたにおりにします。

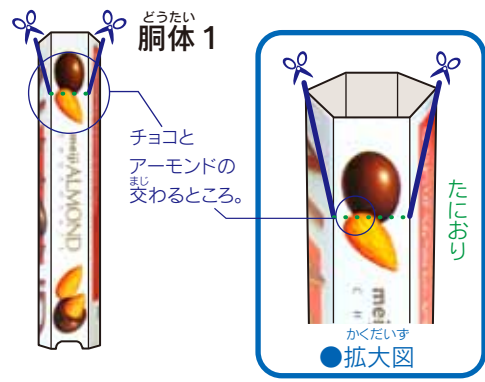

5 どうたい
胴体1のイラストを目安にして
き
カドから切りこみを入れます。

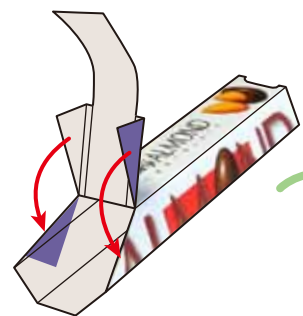

7 さんかく
三角のりしろの折り線を胴体のへりにあわせて
は
貼ります。裏に機首の端を貼ります。

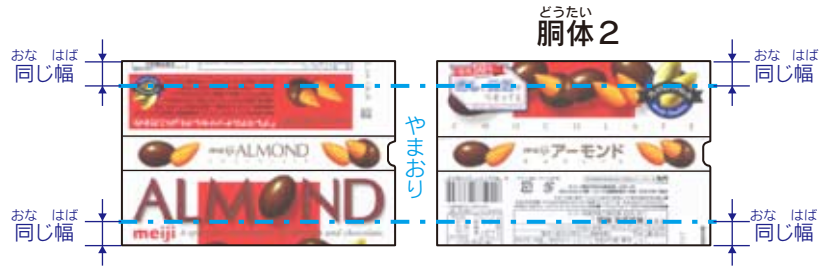

2 はんたいがわ どうたい
反対側と胴体2の部品も同じ幅で折ります。

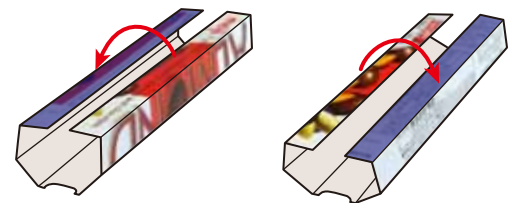

4 りょうはじ
両端どうしを貼りあわせます。

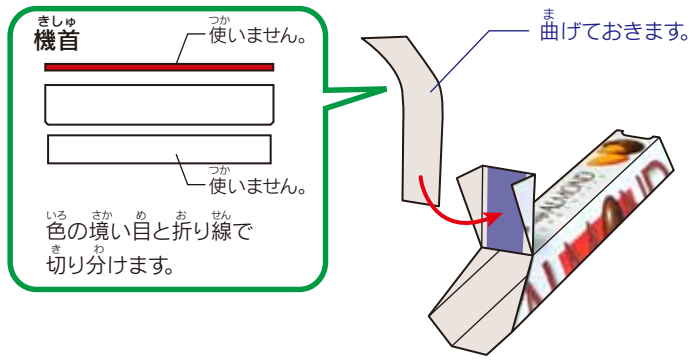

6 きしゅ
機首の部品を切り分けてから胴体に貼りつけます。



どうたい
胴体1のできあがり

どうたい
胴体2



1 わくせん めやす どうたい おな
枠線を目安にして胴体1と同じような
切りこみを入れます。

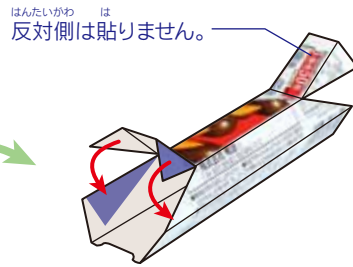

2 のりしろを胴体の内側に貼ります。

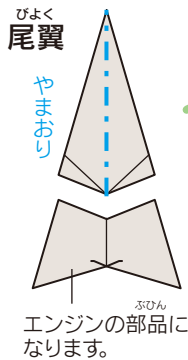

3 びよく ぶひん か せん めやす き わ
尾翼の部品に描いた線を目安に切り分けます。
真ん中の線でたたんで斜めに切ります。

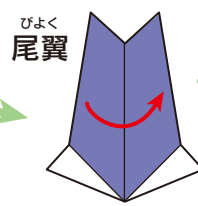
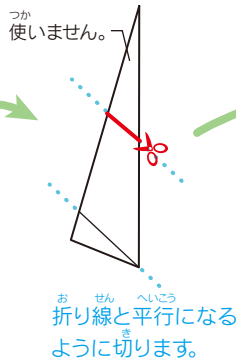

4 びよく は
尾翼をたたんで貼りあわせませう。
切りこみに差しこんで貼ります。

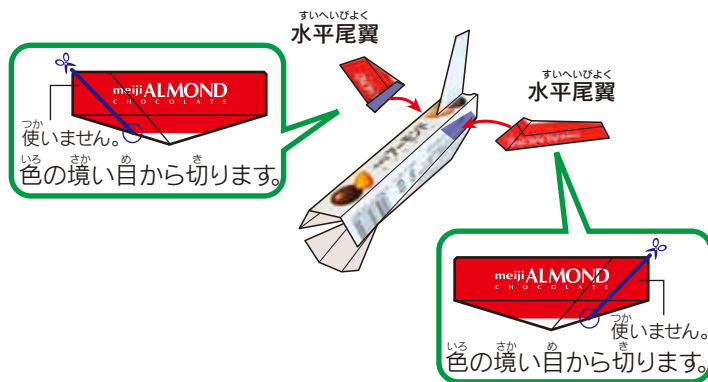
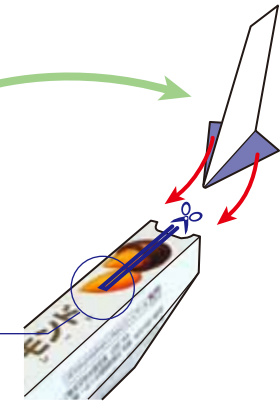

5 すいへいびよく どうたい お せん は
水平尾翼を胴体の折り線にあわせて貼りつけます。

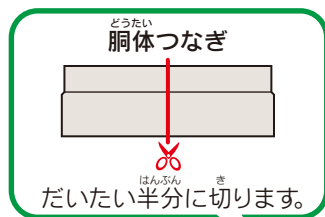
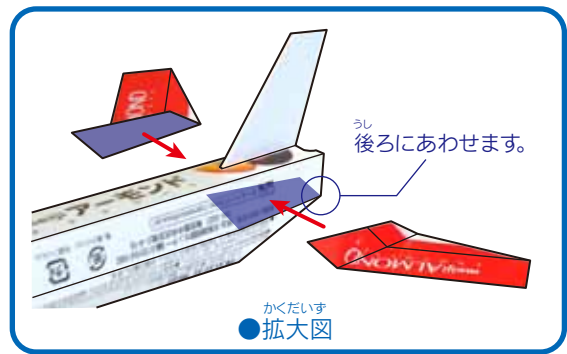

どうたい
胴体1

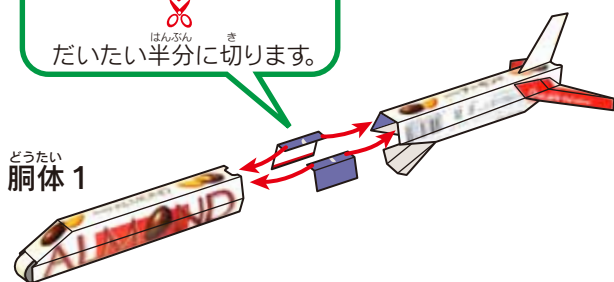

6 ぶひん つか どうたい どうたい
つなぎの部品を使って胴体1と胴体2をつなぎます。

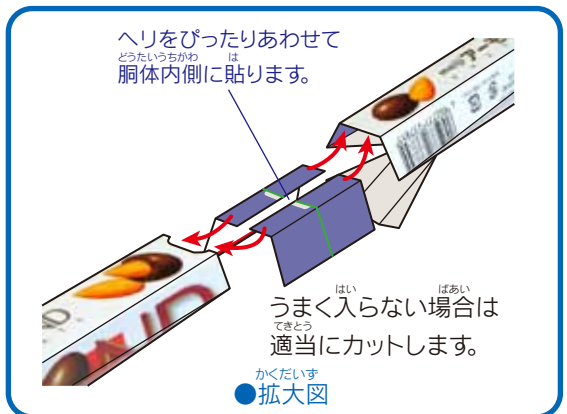

しゅよく
主翼



エンジン

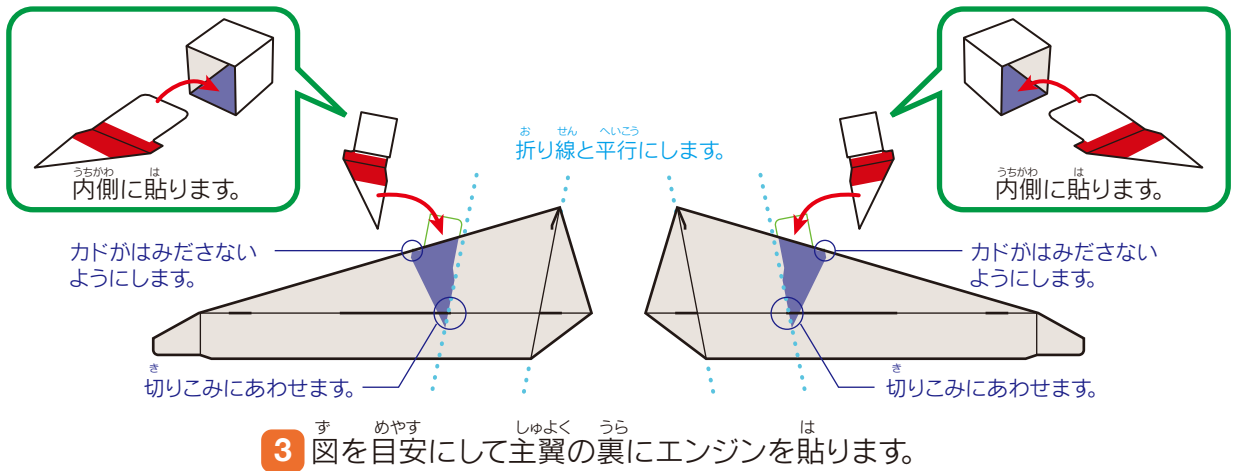
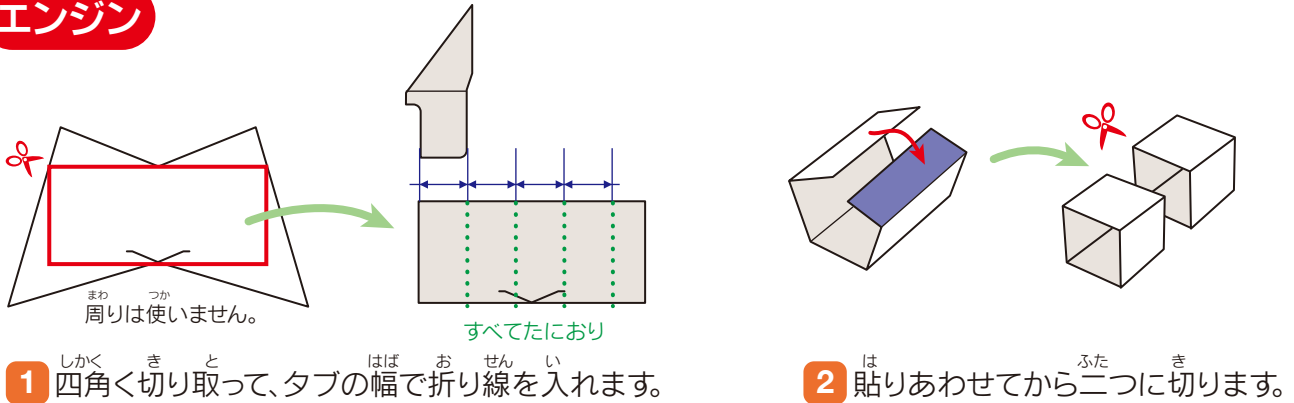

ぜんたい く た
全体の組み立て

