

専用応募はがき

⚠ レシートは、はがれないようにセロハンテープでしっかりとはがきに貼り付けてください。

郵便はがき

100-8626

おそれいますが、
所定の郵便料金の
切手を
お貼りください。
※2019年10月1日(火)
からの郵便料金改定に
ともなう料金変更にご注
意ください。

日本郵便(株) 銀座郵便局 私書箱163号
株式会社 明治「ラグビー日本代表×ザバス」
キャンペーン係

フリガナ			
氏名			
性別	どちらかに☑を記入してください	<input type="checkbox"/> 男 <input type="checkbox"/> 女	年齢
			歳
〒	□□□□□□	都道府県	市区郡
住所			
電話番号	()	-	

Tシャツ
希望サイズ

いずれか一つに○を記入してください
S ・ M ・ L ・ XL

※ご記入いただいたサイズの変更はできませんので予めご了承ください。
※無記入の場合は応募が無効となりますのでご注意ください。

✂ きりとり

応募対象商品

ザバスシリーズ ※(ザバス)MILK PROTEIN(ミルクプロテイン)シリーズは除く。
※商品によっては、一部お取り扱いのない店舗もあります。※品切れの際はご容赦ください。

【対象商品例】



レシート貼付欄

対象商品1,000円(税込)分以上のお買い上げレシートを
テープなどでしっかりと貼ってください。

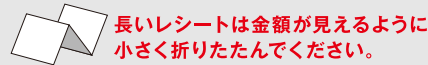

第1回応募レシート有効期間 2019年7月16日(火)～8月30日(金)

第2回応募レシート有効期間 2019年7月16日(火)～10月31日(木)

※レシートのコピーは無効となります。※宅配・通販サイトなどで購入の明細書・領収書でのご応募も対象とさせていただきますが、コピーは不可となります。※はがれないようにテープなどでしっかりとお貼りください。印字部分にテープを貼ると文字が消える場合がございます。印字部分にかからないようにテープをお貼りください。※レシートがはがれて到着した場合は無効となりますので、予めご了承ください。※クレジットカードでお支払いの場合は、レシートの下部に印字されているクレジットカード情報は切り取り、お買い上げ情報が記載された上部のみをお貼りください。※ご応募いただいたはがきおよびレシートは返却できません。

第1回 締切期間

7.16(火)～8.30(金)まで
※当日消印有効

第2回 締切期間

8.31(土)～11.8(金)まで
※当日消印有効

✂ きりとり

応募はがきのつくりかた

この用紙をA4サイズにプリントします。
拡大縮小せずにそのまま印刷してください。

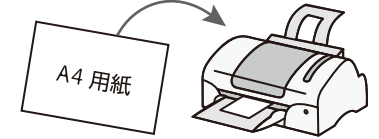

外枠の点線に沿って切り取ります。
⚠ はさみでけがをしないよう、注意してください。

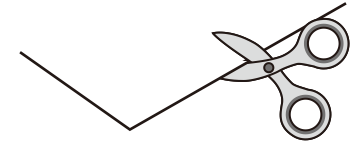

中央の点線で山折りし、裏面をのりなどでしっかりと
貼り合わせてください。

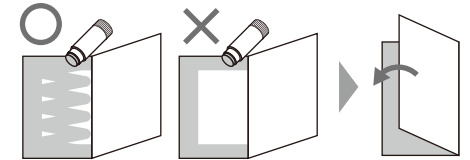

必要事項を明記の上、切手を貼付してご投函ください。