

# 専用応募はがき レシートは、はがれないようにセロハンテープでしっかりとはがきに貼り付けてください。

郵便はがき

おそれますが、  
所定の郵便料金の  
切手  
お貼りください。

※6gを超える場合は82円  
切手が必要になりますの  
でご注意ください。

101-8717

〔宛先〕

日本郵便(株) 神田郵便局 私書箱206号  
「ゲットドリームキャンペーン」係

ご希望の賞をお選びください

※ご希望の賞に○をつけ、応募口数を記入してください。  
※2口以上の場合、複数の賞を選んでいただくことも可能です。

対象商品 3,000円(税込)分以上  
お買い上げのレシートで応募!

ドリーム賞

大谷翔平選手直筆サインボール

対象商品 2,000円(税込)分以上  
お買い上げのレシートで応募!

A賞

VJAギフトカード 3万円分

対象商品 500円(税込)分以上  
お買い上げのレシートで応募!

B賞

ザバス パスタオル(刺繍ネーム入り)

パスタオルに刺繍するご希望の名前をローマ字(大文字)でご記入ください

※刺繍する文字はローマ字(大文字)に限らせていただきます。※文字数は30文字以内とさせていただきます。※無記入の場合は応募が無効となりますのでご注意ください。※ご記入いただいたお名前は途中で変更できませんので予めご了承ください。※ご記入された名前を所定の書体にて刺繍いたします。  
※フルネーム希望の方は姓と名の間を1マス空けてご記入ください。【例】TAKAHIRO MIYAJI

対象商品 200円(税込)分以上  
お買い上げのレシートで応募!

C賞

ザバス ホエイプロテイン100リッチショコラ味18食分

オリジナルカラーシェイカー

\*【応募例】対象商品1,000円分のレシートの場合は、C賞に5口分応募いただけます。

フリガナ		性別	どちらかに <input checked="" type="checkbox"/> を 記入してください	年齢		歳
氏名			<input type="checkbox"/> 男 <input type="checkbox"/> 女			
〒	□□□□□□	都道府県		市区		郡
住所						
電話番号	( )					

✂きりとり

## 応募対象商品

ザバスシリーズ全商品 ※商品によっては、一部お取り扱いのない店舗もあります。  
※商品切れの際はご容赦ください。  
[ 対象商品例 ]



## レシート貼付欄

テープなどでしっかりと貼ってください。

ドリーム賞▶ 対象商品 3,000円(税込)分以上お買い上げのレシートで応募!

A賞▶ 対象商品 2,000円(税込)分以上お買い上げのレシートで応募!

B賞▶ 対象商品 500円(税込)分以上お買い上げのレシートで応募!

C賞▶ 対象商品 200円(税込)分以上お買い上げのレシートで応募!

- ※1枚のレシートで複数口ご応募いただけます。
- ※レシートのコピーは無効となります。
- ※宅配・通販サイトなどで購入の明細書・領収書でのご応募も対象とさせていただきますが、コピーは不可となります。
- ※はがれないようにテープなどでしっかりと貼ってください。印字部分にテープを貼ると文字が消える場合がございます。印字部分にかからないようにテープをお貼りください。
- ※レシートがはがれて到着した場合は無効となりますので、予めご了承ください。
- ※クレジットカードでお支払いの場合は、レシートの下部に印字されているクレジットカード情報部分は切り取り、お買い上げ情報が記載された上部のみをお貼りください。
- ※ご応募いただいたはがきおよびレシートは返却できません。

レシート有効期間: 2018.9.21.FRI → 11.30.FRI

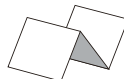

長いレシートは金額が見えるように  
小さく折りたたんでください。

応募締切: 2018.11.30.FRI 当日消印有効

✂きりとり

## 応募はがきのつくりかた

この用紙をA4サイズにプリントします。  
拡大縮小せずにそのまま印刷してください。

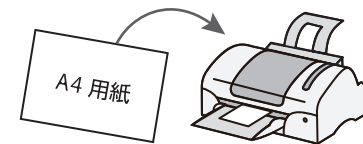

外枠の点線に沿って切り取ります。  
 はさみでけがをしないよう、注意してください。

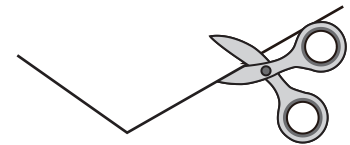

中央の点線で山折りし、裏面をのりなどでしっかりと貼り合わせてください。

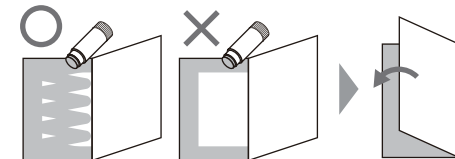

必要事項を明記の上、切手を貼付してご投函ください。