

# 専用応募はがき レシートは、はがれないようにセロハンテープでしっかりとはがきに貼り付けてください。

郵便はがき

おそれいますが、  
所定の郵便料金の  
切手を  
お貼りください。

2017年6月1日より  
郵便料金が変更となっ  
ております。ご注意ください。

101-8717

〔宛先〕

日本郵便(株) 神田郵便局 私書箱206号

「理想のカラダづくりキャンペーン」係

ご希望のQUOカードデザインをお選びください

ご希望の選手に✓をつけ、応募口数を記入してください。

<input type="checkbox"/>	井上 尚弥 選手 (ボクシング)	応募 口数	<input type="checkbox"/>	大谷 翔平 選手 (野球)	応募 口数
<input type="checkbox"/>	五郎丸 歩 選手 (ラグビー)	応募 口数	<input type="checkbox"/>	酒井 宏樹 選手 (サッカー)	応募 口数
<input type="checkbox"/>	福島 千里 選手 (陸上競技)	応募 口数			

フリガナ	フリガナ	性別	どちらかに✓を 記入してください	年齢	歳
氏名			<input type="checkbox"/> 男 <input type="checkbox"/> 女		
〒	□□□□□□	都道 府県		市区 郡	
住所					
電話番号	( )				

## 応募対象商品

ザバスシリーズ全商品 ※商品によっては、一部お取り扱いのない店舗もあります。  
※品切れの際はご容赦ください。



対象商品例

## レシート貼付欄

テープなどでしっかりと貼ってください。

対象商品200円(税込)分以上お買い上げのレシートで応募!

- ※ 1枚のレシートで複数口ご応募いただけます。
- ※ レシートのコピーは無効となります。
- ※ 宅配・通販サイトなどで購入の明細書・領収書でのご応募も対象とさせていただきますが、コピーは不可となります。
- ※ はがれないようにテープなどでしっかりとお貼りください。印字部分にテープを貼ると文字が消える場合がございます。印字部分にからないようにテープをお貼りください。
- ※ レシートがはがれて到着した場合は無効となりますので、予めご了承ください。
- ※ クレジットカードでお支払いの場合は、レシートの下部に印字されているクレジットカード情報部分は切り取り、お買い上げ情報が記載された上部のみをお貼りください。
- ※ ご応募いただいたはがきおよびレシートは返却できません。

レシート有効期間: 2018/3/5 [MON] ▶ 5/31 [THU]

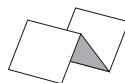

長いレシートは金額が見えるように  
小さく折りたたんでください。

応募締切: 2018/5/31 [THU] 当日消印有効

## 応募はがきのつくりかた

この用紙をA4サイズにプリントします。  
拡大縮小せずにそのまま印刷してください。



外枠の点線に沿って切り取ります。  
 はさみでだけがをしないよう、注意してください

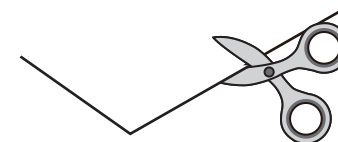

中央の点線で山折りし、裏面をのりなどでしっかりと  
貼り合わせてください。

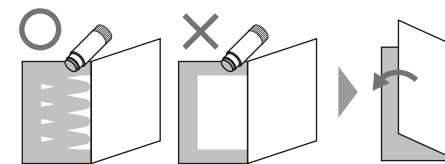

必要事項を明記の上、切手を添付してご投函くだ  
さい。